



f i s x v d ↕  
**GIRODITALIA.IT**  
**#GIRODITALIA**

# Giro d'Italia **CITTÀ DI TAPPA**

**Pieve di Soligo**

28 / 05 / 2026



Pieve Creativa  
Piazza Vittorio Emanuele II, n.1  
31053 - Pieve di Soligo, TV  
CF e PI 05489120260  
cel 339 5077812 info@pievecreativa.it

# EVENTI CICLISTICI A PIEVE DI SOLIGO



## 1989-2025

### Internazionale di Solighetto Trofeo GD Dorigo

Gara ciclistica giunta alla 37 edizione, sviluppata su 134,7 km con 1600 metri di dislivello e salite selettive come il Muro di Cà del Poggio e il Col Vendrame. Con partenza e arrivo a Pieve di Soligo.

## 2010

### Campionato Italiano Under-23

Il 25 giugno 2010 si è svolto a Pieve di Soligo il Campionato Italiano Under-23, lungo un circuito di km 20,6 km da ripetere 8 volte per un totale di 164,8 km.



## 2012

### Campionati Italiani Giovanili

Il 1 luglio 2012 si sono svolti a Pieve di Soligo i Campionati Italiani su strada Esordienti e Allievi.



### Bike Hospitality a Pieve di Soligo

La Città di Pieve di Soligo è il primo Comune del Veneto ad aderire all'iniziativa Bike Hospitality, sviluppato in sinergia con la Federazione Ciclistica Italiana (FCI), per la promozione e la valorizzazione della mobilità sostenibile e del "Turismo in bicicletta".

## 2023

### Mondiale di Gravel

Il 7-8 ottobre 2023 Pieve di Soligo ha ospitato il Mondiale di Gravel. Un tracciato di 169 km che ha raggiunto Pieve di Soligo, tra strade sterrate, salite anche ardite in alcuni tratti, scorci suggestivi sulla Pedemontana Trevigiana e sulle Colline del Prosecco patrimonio Unesco.



## 2023-2025

### Cycling Stars Criterium

Cycling Stars Criterium è il circuito che ogni anno, dopo il Giro d'Italia, unisce i grandi campioni del ciclismo professionistico ai propri tifosi in una festa unica per le strade delle più belle città venete. Dal 2023 si tiene a Pieve di Soligo.

## 2025 - Borgo Alessandro

### Campione italiano under 23

Il 29 giugno 2025, Alessandro Borgo di Pieve di Soligo, si aggiudica il Campionato Italiano Under 23 su strada.



### Giro d'Italia a Pieve di Soligo

Negli anni, il Giro d'Italia maschile è passato diverse volte per Pieve di Soligo e nel 2025 è passato per la prima volta anche il Giro d'Italia femminile.



# PLANIMETRIA /ALTIMETRIA



# PIEVE DI SOLIGO

Definita la perla del Quartier del Piave, per la sua posizione strategica tra colline e pianura. Il suo centro storico, attraversato dal fiume Soligo, custodisce ville seicentesche e il Duomo di Santa Maria Assunta, con la pala seicentesca di Francesco da Milano. Paese natale del poeta Andrea Zanzotto e residenza della celebre Canantante lirica Toti Dal Monte, nonché dello statista Francesco Fabbrì e del sociologo Beato Giuseppe Toniolo.



## 1 Duomo di Santa Maria Assunta

Con la sua torre campanaria alta 75 metri, il Duomo di Pieve di Soligo è uno dei principali simboli dell'architettura del primo Novecento nel territorio delle Colline Unesco. Eretto tra il 1936 e il 1937 a firma dell'architetto Domenico Rupolo, è una struttura eclettica e imponente che unisce stile neoromanico e neorinascimentale, altari del Seicento con affreschi e sculture del Novecento. Custodisce l'antico fonte battesimale e la pala del 1540 di Francesco da Milano raffigurante l'Assunzione di Maria. All'interno sono conservate le opere degli scultori Marta Sammartini e Giovanni Possamai e la tomba del Beato Giuseppe Toniolo, illustre economista e sociologo.



## 2 Ponte del contenzioso

Il ponte del Contenzioso era in origine costruito in legno di colore rosso, poggiava su un unico pilastro centrale ed era coperto da una tettoia come quella del ponte di Bassano del Grappa. Il suo nome si deve alle lotte di cui fu spesso teatro, tanto da passare alla storia come il "ponte del contenzioso". Venne così definito dai conti Brandolini nel loro ricorso alla Serenissima, allo scopo di denunciare alcuni fatti di sangue accaduti nei suoi pressi. I contrasti erano dovuti alla diversa giurisdizione a cui erano soggette le due sponde del fiume. La sponda destra faceva capo al comune di Treviso, mentre la sponda sinistra al podestà di Cison.



## 3 Palazzo Balbi-Valier

Edificio che testimonia l'importanza del tessuto economico e sociale pievigino nei secoli. Costruito dall'omonima nobile famiglia veneziana agli inizi dell'Ottocento sull'impianto di una preesistente villa seicentesca, l'edificio - oggi residenziale - era al centro di un vasto complesso manifatturiero in cui i Balbi Valier gestivano le attività legate alla lavorazione della seta. Fino alla Seconda Guerra Mondiale qui visse con la sua famiglia Marta Sammartini, una delle poche scultrici del Novecento.



## 4 Loggia dei Granai

L'edificio si trova nella centralissima Piazza Balbi Valier, proprio sopra al monumento ai caduti, e fu costruito per volere degli stessi conti Balbi Valier. La costruzione risale alla seconda metà dell'Ottocento. A progettargliela fu, come per Palazzo Vaccari, l'ingegner Ferdinando Chisini. La loggia dei grani nacque con una valenza commerciale e mercantile poiché in piazza si teneva il mercato delle granaglie e del bestiame.



## 5 Palazzo Vaccari

Piazza Vittorio Emanuele II è ancora oggi il centro del paese e sede principale del mercato, nella quale spicca Palazzo Vaccari, oggi palazzo municipale. Da poco restituito alla comunità dopo un sapiente restauro, nel corso del '900 l'edificio fu la principale scuola elementare della città. "Educa e spera" recita l'iscrizione della facciata posteriore del palazzo: l'iscrizione fu voluta dall'allora sindaco Antonio Schiratti, figura importante della storia pievigina in quanto sostenitore dell'educazione delle classi più povere e in particolare delle donne.



## 6 Villa Brandolini

Realizzato nel XVIII secolo, il ricco complesso di Villa Brandolini comprende, oltre alla Villa, la barchessa, la foresteria, il giardino e la cappella privata. Di stile tipicamente veneto, è ornata di finissime decorazioni a stucco di influenza veneziana. A seguito dei danneggiamenti del primo dopoguerra, Emilio Fontana si occupò del restauro decorativo.

Una rete nascosta di cunicoli avvolge e attraversa la Villa, che non solo fu un ingegnoso sistema di raccolta e smistamento di acque, ma anche sicuro rifugio durante la Seconda Guerra Mondiale. La Villa è ora sede espositiva, della scuola di musica "Toti dal Monte".



## 7 Colline Patrimonio UNESCO

Le nostre colline sono state riconosciute Patrimonio dell'Umanità UNESCO nel 2019 come paesaggio culturale. Questo riconoscimento premia l'armoniosa interazione tra uomo e ambiente, che ha modellato nei secoli un territorio unico, coltivando vigneti disposti a terrazze alternati a piccoli borghi incastonati tra le colline.

# PERSONAGGI ILLUSTRI



## Poeta Andrea Zanzotto

Andrea Zanzotto (Pieve di Soligo, 10 ottobre 1921 – Conegliano, 18 ottobre 2011) tra i più significativi poeti italiani della seconda metà del Novecento.

Insignito di prestigiosi riconoscimenti letterari nel corso della sua carriera.

Nel 1950 concorre al premio San Babila per la sezione inediti. La giuria, composta dai più prestigiosi poeti del tempo, tra cui Montale, Quasimodo e Ungaretti, lo decreta vincitore del primo premio con un gruppo di poesie composte tra il 1940 e il 1948, che sarà poi pubblicato nel 1951 con il titolo *Dietro il paesaggio*.



## Cantante lirica Toti Dal Monte

Toti Dal Monte nome d'arte di Antonietta Meneghel (Mogliano Veneto, 27 giugno 1893 – Pieve di Soligo, 26 gennaio 1975), è stata un soprano di fama internazionale e attrice italiana.

Debuttò alla Scala di Milano nel 1916 e si affermò come una delle più ammirate cantanti della prima metà del novecento, eccellendo nel repertorio di soprano lirico leggero, plasmata dal maestro Arturo Toscanini. Fece tournée in tutto il Mondo: Europa, Australia, Russia, America, Giappone.



## Beato Giuseppe Toniolo

Giuseppe Toniolo (1845-1918) è stato un eminente economista e sociologo italiano, figura chiave del movimento cattolico italiano tra l'Ottocento e il Novecento. È stato inoltre un docente universitario, scrittore prolifico, spostato con Maria Schiratti, padre di sette figli e un attivo organizzatore di opere sociali.

Promuove nel 1907 la nascita delle Settimane Sociali, nello stesso anno pubblica il *Trattato di economia sociale*, tra i suoi scritti più importanti che influenzano notevolmente il percorso del movimento cattolico agli inizi del '900.

Il 29 aprile 2012 Giuseppe Toniolo viene proclamato Beato.



## Senatore Francesco Fabbri

Francesco Fabbri (Solighetto, 15 agosto 1921 – Roma, 20 gennaio 1977), fu Sindaco di Pieve di Soligo e vice presidente della Provincia di Treviso, Deputato e Senatore, Sottosegretario di Stato al Tesoro nel secondo governo Andreotti nel 1972, e quindi nel quarto e quinto governo Rumor e nel quarto e quinto Governo Moro, prima di diventare Ministro della Marina Mercantile nel luglio 1976.



# ENOGASTRONOMIA

## Nel cuore delle Colline Patrimonio Unesco

Pieve di Soligo, situata nel cuore delle colline del Prosecco, patrimonio UNESCO, è rinomata per l'enogastronomia. Diversi sono i ristoranti di qualità dove si possono gustare le eccellenze tipiche della zona, dallo spiedo, al radicchio di Treviso, alle carni in peverada, alla soppressa.

Dal 1956 viene allestito in piazza lo Spiedo Gigante durante l'omonima sagra di metà ottobre. Dal 2006 viene fondata presso il Fondaco del Gusto, nel centro cittadino, l'Accademia dello Spiedo d'Alta Marca per la valorizzazione dello spiedo tradizionale e di tutti i piatti tipici del territorio veneto.

Lo Spiedo Gigante è entrato nel Guinness dei primati per il più grande arrosto di quaglie al mondo. Oltre 500 Kg di volatili arrostiti allo spiedo, servite, con l'immane polenta bianco perla.

Il Prosecco Balbidi Pieve di Soligo è legato a una varietà storica e quasi dimenticata di uva Glera, chiamata appunto Balbi, dal nome del suo ideatore, il Conte Marco Giulio Balbi Valier, che nel 1850 a Pieve di Soligo, aveva selezionato uve glera di qualità con sapore tendente all'aromatico e profumi caratteristici di frutta. Diede così vita ad un Prosecco di nicchia, tutt'ora coltivato in coltivazioni residuali, che rappresenta una rarità nel panorama vitivinicolo del Conegliano Valdobbiadene.

## Il mercato dal 1638

Il mercato del sabato di Pieve di Soligo ha una lunga tradizione, istituito a partire dal 1638 per volontà del conte Brandolini, poiché la Pieve del Contà risultava essere il crocevia ideale per scambi commerciali, è uno dei più grandi in zona e si estende lungo tutto il centro cittadino.

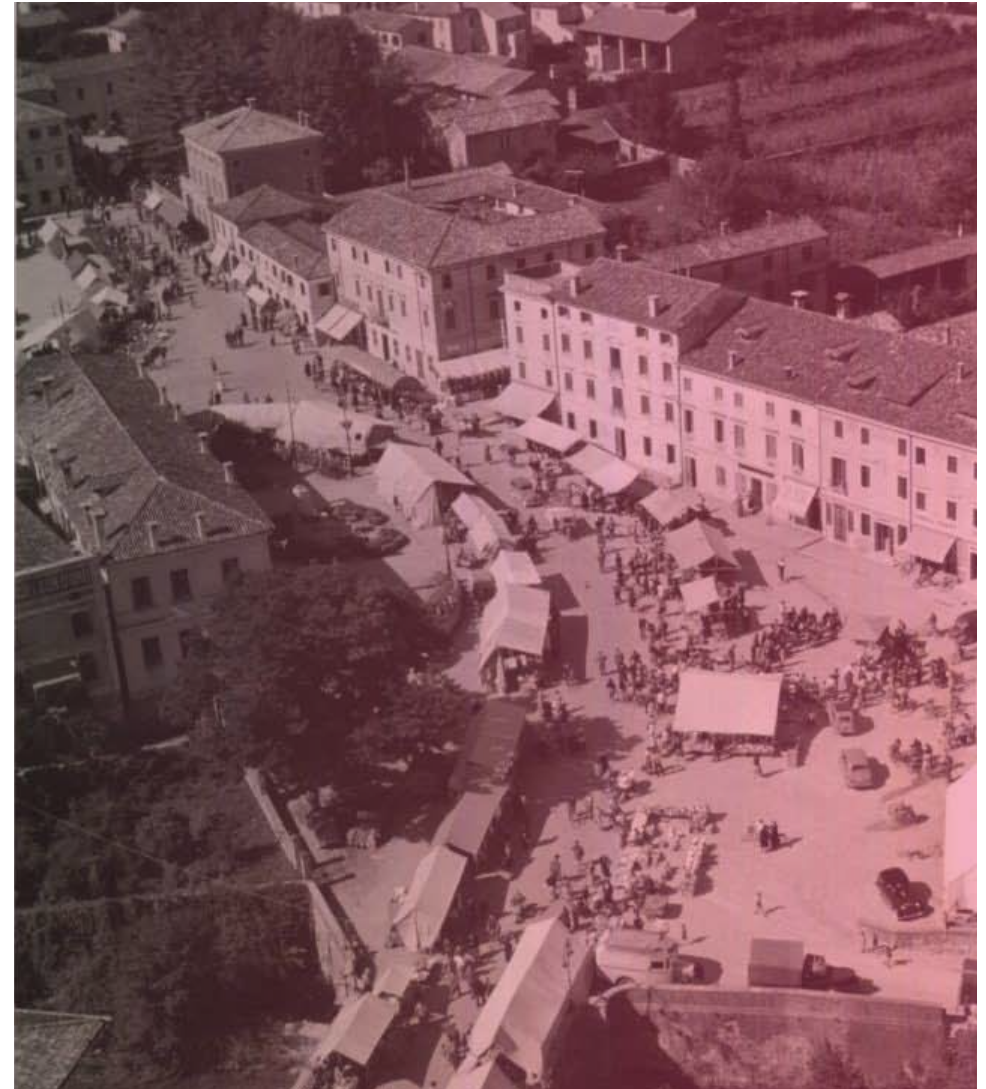

# Comuni del territorio colline UNESCO coinvolti nella 18<sup>a</sup> Tappa del Giro d'Italia



## Cison di Valmarino

Uno dei borghi più belli d'Italia, noto per il **Castelbrando** e il suo legame con la famiglia Brandolini. Fondato probabilmente in epoca romana/alto-medievale, il borgo si è sviluppato come centro della Contea di Valmareno, specializzandosi in lavorazioni laniere e tessili, i cui mulini sono tutt'ora visibili lungo il percorso delle vie dell'acqua.



## Segusino

La frazione di **Stramare** è un antico e pittoresco borgo che è stato recuperato e rivitalizzato mantenendo con orgoglio i segni del tempo. La sua storia plurisecolare, è stata avviata dai carbonai, provenienti forse dall'Istria all'inizio del Seicento attratti da boschi e acqua buona e perenne.

## Revine Lago

I due laghi (**Lago di Santa Maria e Lago di Lago**): Entrambi balneabili, sono due specchi d'acqua di origine glaciale. Il Parco Archeologico Didattico del **Livelet**: Situato sulla riva del Lago di Lago, è un museo all'aperto con ricostruzioni di palafitte preistoriche del Neolitico, dell'Età del Rame e dell'Età del Bronzo, realmente esistite in quel luogo.



## Valdobbiadene

Valdobbiadene è circondata da vigneti a perdita d'occhio, è celebre a livello internazionale per la produzione del rinomato spumante Conegliano-Valdobbiadene. Il centro storico è raccolto ma elegante, con la monumentale **Piazza Marconi e il Duomo di Santa Maria Assunta**. Da qui parte la Strada del Vino Bianco, un itinerario panoramico tra borghi, cantine e colline.



## Tarzo

A **Fratta di Tarzo** è un suggestivo borgo caratterizzato da numerosi dipinti sulle facciate delle case che raccontano la vita contadina, tradizioni e leggende locali. Da poco meno di un anno è stato inaugurato il **Leone Alato di Vaia**: Una maestosa scultura alta oltre 7 metri realizzata dall'artista Marco Martalar utilizzando il legno recuperato dagli alberi abbattuti dalla tempesta Vaia del 2018 e legno di vite per la criniera.



## Miane

Il suggestivo **Santuario della Madonna del Carmine**, raggiungibile tramite l'antica "Strada Vecia", eretto nel 1819 fu ampliato nel 1828 e nel 1896 mentre il campanile è datato 1840. Nel santuario, dotato di numerosi quadretti votivi, si conserva un antico simulacro della Beata Vergine chiamata Madonna dei Pastori. Il borgo di **Combai** famoso per i marroni, varietà pregiata e selezionata di castagne.

## San Pietro di Feletto

La **Pieve di San Pietro di Feletto** edificata su preesistenze longobarde, conserva importanti cicli di affreschi databili dal XIII al XV secolo, tra cui segnaliamo il Cristo della Domenica in facciata che, ferito dalle attività proibite nei giorni festivi, rappresenta un vero e proprio spaccato di vita quotidiana medievale. La celebre **salita "Il Muro di Ca' del Poggio"** lunga circa 1,1 km, presenta una pendenza media del 12,7% con punte che raggiungono il 19%.



## Follina

Celebre per l'**Abbazia di Santa Maria**, fondata dai monaci cistercensi nel XII secolo, con chiostro del 1268. All'interno della basilica, la statua in arenaria della Madonna del Sacro Calice, da sempre oggetto di venerazione e pellegrinaggio, l'affresco "Madonna con Bambino e Santi" del 1527 di Francesco da Milano. Follina vanta anche una tradizione tessile antichissima, legata all'uso delle acque del fiume per la lavorazione della lana e della seta.



## Refrontolo

Il Molinetto della Croda, situato ai piedi della cascata del torrente Lierza, è uno dei pochi mulini ad acqua ancora funzionanti. Caratteristico esempio di architettura rurale del secolo XVII, l'edificio fu costruito a partire dal 1600 a più riprese. Le fondazioni della primitiva costruzione poggiano sulla nuda roccia, appunto la "croda" della montagna.

# EVENTI

## ASPETTANDO IL GIRO

**20 marzo**

**MICHELE SCARPONI – Profondo come una salita**  
Serata sulla sicurezza stradale dei ciclisti  
Auditorium Battistella – Moccia, Piazza Vittorio Emanuele II n° 9  
Pieve di Soligo

Ore 10.00  
Riservato scuole superiori ISISS Marco Casagrande  
Ore 20.00  
Aperto alla cittadinanza

**10 aprile**

**IL FURLAN DE FERÒ**  
Docufilm su Ottavio Bottecchia con la narrazione di Franco Bortuzzo  
Cinema Teatro Careni, Via Guglielmo Marconi, 16 – Pieve di Soligo

Ore 10.00  
Riservato scuole secondarie di primo grado IC Toniolo  
Ore 20.00  
Aperto alla cittadinanza

**24 aprile**

**ANCA I MUS TIFA BRUS**  
Serata di parodia e ricordi  
con Marzio Brusegnin – Alessandro da Re e Guido Foddis  
Auditorium Battistella – Moccia, Piazza Vittorio Emanuele II n° 9  
Pieve di Soligo

Ore 20.00  
Aperto alla cittadinanza

**11 maggio**

**MAGRINI, GREGORIO e MOSER**  
Serata allegorica in compagnia  
Cà del Poggio Ristorante & Resort  
via dei Pascoli 8 – San Pietro di Feletto

Ore 20.00  
Aperto alla cittadinanza  
su prenotazione fino ad esaurimento posti  
amministrazione@cadelpoggio.it

**dal 18 al 28 maggio**

### **MOSTRA DI PITTURA**

**Esposizione di quadri in vetrina**  
Via Capodivilla – n. 1 – Pieve di Soligo

### **LA VETRINA DEL GIRO**

**Concorso la vetrina più bella**

a cura di Pieve Creativa in collaborazione con Ascom Treviso e Ascom Vittorio Veneto  
Per il comune di Pieve di Soligo e per tutti i comuni interessarti dal passaggio della tappa.

### **IN SELLA AL FUTURO: il mio Giro, fra lealtà e natura**

**Concorso il disegno più bello del giro**

Per le scuole dell'infanzia di Pieve di Soligo, Barbisano, Solighetto e Refrontolo  
Primarie IC Toniolo e Collegio Balbi Valier

### **NOTTI ROSA**

**Musica, divertimento, Food & Beverage**

a cura di Pieve Creativa

## SULLA SCIA DEL GIRO

**30 maggio**

### **MTB ELIMINATOR SERIUS**

organizzato da ASC Ciclistica Provinciale Treviso  
Piazza Caduti nei Lager – Pieve di Soligo  
dalle ore 15.00

**dal 30 maggio  
al 2 giugno**

### **LA PROSECCO UNBOUND - MARCA BIANCA**

organizzato da ASD Pedali di Marca  
Piazza Caduti nei Lager – Pieve di Soligo  
Partenza 30 maggio dalle ore 08.00

**31 maggio**

### **PIEVIGIRO - Giro a tappe per tutte le famiglie**

Piazza Balbi Valier – Pieve di Soligo  
ore 09.30

CITY MOUNTAINBIKE  
ELIMINATOR SERIES

ELIMINATOR  
TREVISO

PIEVE DI SOLIGO (TV)  
30 MAGGIO 2026



Pieve di Soligo  
30 maggio - 2 giugno

[www.marcabianca.bike](http://www.marcabianca.bike)

PIEVI GIRO

SULLA SCIA DEL GIRO D'ITALIA

**DOMENICA 30 MAGGIO**

Giro a tappe nel Comune di Pieve

Iscrizione gratuita sul posto a partire dalle ore 8.30

Pedalata per famiglie

Inquadra  
il qrcode  
per iscriverti  
on-line



0 KM

**Partenza ore 9.30**  
da Pieve di Soligo  
Piazza Balbi Valier

Barbisano

Solighetto

Patean

Pieve di Soligo

20 KM



In collaborazione con:

Pro Loco di Pieve di Soligo - Amici di Solighetto - Pro Loco di Barbisano - Gruppo Festeggiamenti San Tiziano  
Gruppi Alpini Pieve di Soligo - Barbisano - Solighetto - Artiglieri della Città di Pieve